# SIGEP - 076: Guaritas do Camaquã, RS
## PROPOSTA DA ÁREA DE PROTEÇÃO

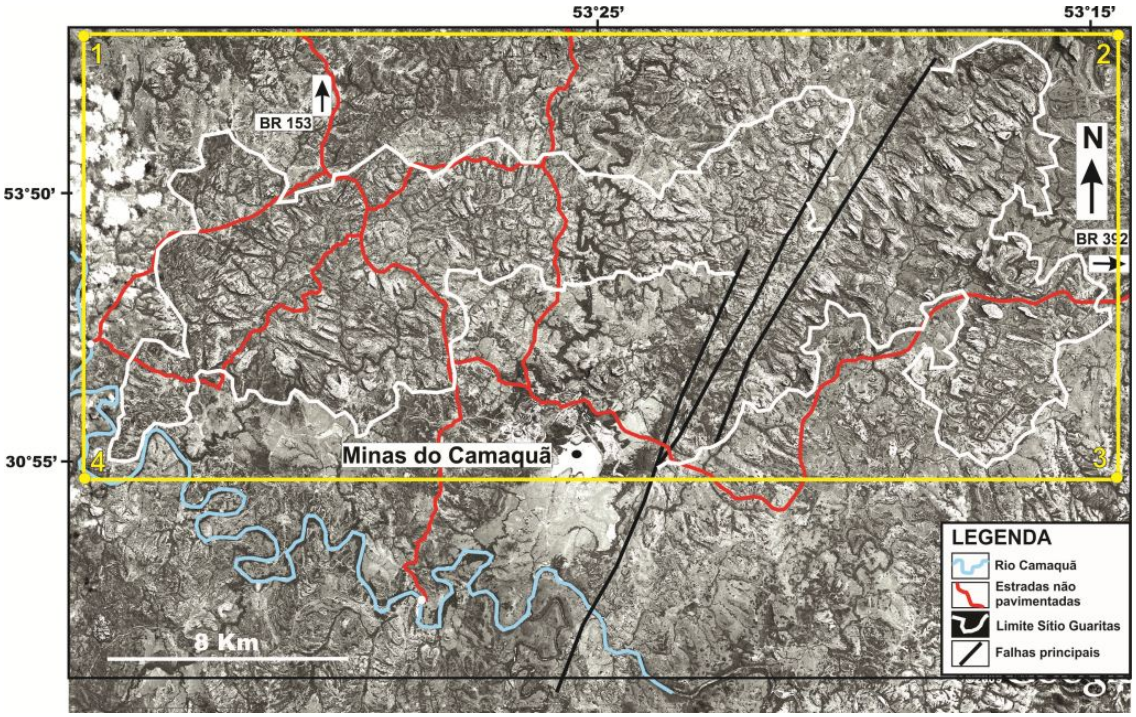


| | COORDENADAS GEOGRÁFICAS | |
|---|---|---|
| **PONTO** | **LATITUDE** | **LONGITUDE** |
| **1** | 30°47'22.58''S | 53°35'39.93''O |
| **2** | 30°47'18.58''S | 53°14'15.35''O |
| **3** | 30°55'07.50''S | 53°14'26.20''O |
| **4** | 30°55'21.27''S | 53°35'57.39''O |

Justificativa para a área selecionada: A área abrange exuberante cenário com formações geológicas de grande interesse didático e turístico

ÁREA DE PROTEÇÃO PROPOSTA POR: Paulo Sérgio Gomes Paim
Claus Fallgatter
Ariane Silveira

DATA DA PROPOSTA: 24.10.2012